

FACULTY

ARESS Puglia

Ettore Attolini

Giovanni Gorgoni

Regione Puglia

Dipartimento Salute

Antonella Caroli

Vito Montanaro

RELATORI

Concetta Calabrò

IRCCS Oncologico, Bari

Francesco Colasuonno

Regione Puglia, Bari

Annamaria Giordano

Osp. Civile, Trani

Davide Integlia

Tor Vergata, Roma

Ruggero Lasala

Osp. Civile Umberto I,
Corato (BA)

Renato Lombardi

ASL Foggia

Giacomo Loseto

IRCCS Oncologico, Bari

Potito Rosario Scalzulli

Osp. Casa Sollievo della
Sofferenza San
Giovanni Rotondo (FG)

Lorenzo Tonialini

A.O. Panico, Tricase

MODERATORI

Domenica Ancona

ASL BAT

Stefania Antonacci

ASL Bari

Angelo Michele Carella

IRCCS, San Giovanni
Rotondo (FG)

Attilio Guarini

IRCCS Oncologico, Bari

Renato Lombardi

ASL Foggia

Alessandro Maggi

Osp. Moscati, Taranto

Pellegrino Musto

Università degli Studi
di Bari

Patrizia Nardulli

IRCCS Oncologico, Bari

Giuseppe Tarantini

Osp. Dimiccoli, Barletta

DISCUSSANT

Martina Cortelletti

Osp. Miulli, Acquaviva delle Fonti

Gaetano De Santis

Osp. Dimiccoli, Barletta

Annarita Gasbarro

AOUC Policlinico, Bari

Antonietta Ferraro

A.O. Panico, Tricase

Letizia Fulceri

P.O. Fazzi, Lecce

Loirella M. Melillo

Osp. Riuniti, Foggia

Gaetano Palumbo

Osp. Riuniti, Foggia

Domenico Pastore

Osp. Perrino, Brindisi

Vincenzo Pavone

A.O. Panico, Tricase

Stefania Scardino

P.O. Fazzi, Lecce

Alessandro Spina

Osp. Perrino, Brindisi

18/04
2023

6,3
crediti
ecm

PER ISCRIZIONI
CLICCA QUI

Con il patrocinio di



Agenda
Regionale
per la Salute
ed il Sociale
Puglia



SOCIETÀ ITALIANA DI FARMACIA
OSPEDALIERA E DEI SERVIZI FARMACEUTICI
DELLE AZIENDE SANITARIE



Con la sponsorizzazione
non condizionante

abbvie

Segreteria organizzativa e provider n.12



Evento organizzato
secondo i principi di
Gestione Sostenibile
degli Eventi

INNOVAZIONE E SOSTENIBILITÀ IN EMATOLOGIA: focus sui trattamenti a durata fissa (FDT) nella Leucemia Linfatica Cronica

BARI

Aula V Piano
Regione Puglia
Via Gentile, 52

RESPONSABILE SCIENTIFICO

NICOLA DI RENZO

Ematologia V. Fazzi, Lecce
Coordinatore REP

RENATO LOMBARDI
ASL Foggia

COORDINATORE ORGANIZZATIVO

ANGELO PALAGIANO

Dipartimento della Salute e
del Benessere Animale -
Sezione Farmaci, Dispositivi
Medici e Assistenza Integra-
tiva Regione Puglia

RAZIONALE

La Leucemia Linfatica Cronica (LLC) vive un momento di fortissima innovazione terapeutica grazie a terapie target quali inibitori del BTK e del pathway BCL2. Questi ultimi hanno il grande vantaggio rispetto ai primi di essere terapie a tempo limitato con risposte profonde e durature; vantaggi in primis per il paziente, per il clinico e per la sostenibilità del sistema sanitario in generale. Tutto ciò rende necessario una adeguata informazione nonché riorganizzazione dei principali attori coinvolti (clinici, farmacisti e payers) per un appropriato utilizzo delle risorse e soddisfare quindi al massimo le aspettative del paziente.

L'evento incentiva un confronto multidisciplinare che vuole andare oltre la visione a compartimenti nella gestione delle risorse disponibili favorendo un sistema di governance delle aziende sanitarie che contempli la programmazione delle risorse finanziarie unitamente agli outcomes di salute.

Il Progetto coinvolge i principali attori del sistema di assistenza sanitaria con l'unico obiettivo di assicurare l'accesso alle migliori terapie e, al tempo stesso, garantire la necessaria sostenibilità del sistema sanitario.

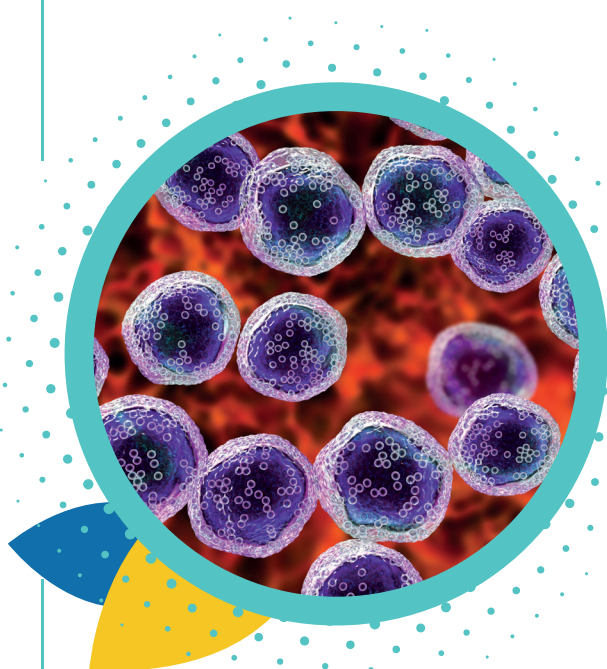

OBIETTIVI DEL PROGETTO

Stimolare un confronto tra farmacisti e clinici con l'obiettivo di assicurare un accesso alle migliori terapie disponibili ed al tempo stesso, garantire una sostenibilità per il sistema

PROGRAMMA

10:30 Registrazione partecipanti e faculty

10:45 Saluto delle autorità

11:00 **Presentazione ed obiettivi del corso** - *N. Di Renzo, R. Lombardi*

I Sessione

LA GESTIONE DELLA TERAPIA FARMACOLOGICA DALL'OSPEDALE AL TERRITORIO

Moderatori *D. Ancona, G. Tarantini*

11:30 Aspetti normativi e Registri AIFA -LLC - *F. Colasuonno*

12:00 Riconciliazione farmacologica in LLC: link tra clinico e farmacista *C. Calabrò*

12:30 L'esperienza dell'HUB acquisti centralizzati della ASL Foggia *R. Lombardi*

13:00 Lunch Buffet

II Sessione

TRATTAMENTI E VALORE DELLE TERAPIE IN PRIMA E SECONDA LINEA

Moderatori *P. Musto, S. Antonacci*

14:00 Prime linee di trattamento in LLC *P. Scalzulli*

14:30 Seconde linee di trattamento LLC *A. Giordano*

III Sessione

Moderatori *A. Guarini, P. Nardulli*

15:00 Il valore farmacoeconomico della FDT nel trattamento della LLC: Il punto di vista del Farmacoeconomista - *D. Integlia*

15:30 Tavola Rotonda **Innovazione e sostenibilità in ematologia espressione di sinergia in ematologia tra clinico e farmacista** - *All Faculty*

16:30 Coffee Break

IV Sessione

Moderatori *A. M. Carella, Lombardi*

16:45 La gestione della terapia farmacologica dall'ospedale al territorio per la LLC: sinergia tra clinico e farmacista - *L. Tonialini*

17:15 Impatto della aderenza nelle terapie a durata fissa vs le terapie continuative e appropriatezza prescrittiva - *G. Loseto, R. Lasala*

18:15 Considerazioni Finali e Take Home Messages - *N. Di Renzo*

18:30 Conclusione lavori e Test ECM